平成29年３月22日

関係各位

伊佐市立大口小学校
校　長　土田　史郎

定期人事異動に伴う教職員の転出者，退職者及び転入者等について
（お知らせ）

春暖の候，皆様方にはますます御健勝にてお過ごしのことと思います。
さて，平成29年度の定期人事異動に伴い，下記の教職員が転退職及び転入等することになりましたので，お知らせいたします。これまでの御厚情に対し深く感謝を申し上げます。

記

＜転出・退職者名＞

職　　名	氏　　名	赴任先等	備　考
教　　諭	坂田　博明	姶良市立姶良小学校	理科専科
教　　諭	溝口　紀子	伊佐市立羽月小学校	指導法改善（算数）
教　　諭	森園いつみ	屋久島町立安房小学校	ことばの教室
教　　諭	本田　明美	県立大島養護学校	特別支援（たいよう１）
教　　諭	小野　純二	姶良市立重富中学校	初任研修
教　　諭	木ノ上佳代	期限満了	５年２組担任
教　　諭	徳田沙耶香	期限満了	２年３組担任
教　　諭	石堂　真琴	期限満了	指導法改善（算数）
教　　諭	向原弥沙妃	期限満了	音楽専科
事務職員	堂園　理加	期限満了	事務職員
支 援 員	國武　麻実	退　職	支援員

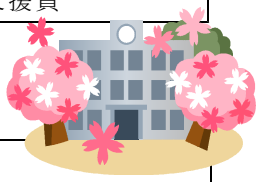

＜転入者等名＞

職　　名	氏　　名	前　任　校　等
教　　諭	山口まゆみ	鹿児島市立草牟田小学校
教　　諭	渋谷　洋介	県立牧之原養護学校
教　　諭	植村　悟	新規採用
教　　諭	下田　優子	薩摩川内市立高来小学校
教　　諭	下井田智彦	県総合教育センター長期研修終了
事務職員	長津　佳子	育児休業復帰
支 援 員	盛永　克代	新規採用
支 援 員	山本　綾香	新規採用

※　その他の転入者等については，新年度にお知らせします。

※　離任式を昨年度から修了式の日に実施しております。
　　本年度：日時～３月24日〔金〕10:50～11:35　　場所～本校体育館
※　学校全体での出発式については行いませんので，御了解ください。